

## VIVIENDA BIENESTAR

REGIÓN: VALLES CENTRALES  
MUNICIPIO: SAN ANTONIO DE LA CAL  
LOCALIDAD: San Antonio de la Cal  
OBRA:



VIVIENDA  
BIENESTAR

CONSTRUCCIÓN DE TECHO FIRME, EN LA LOCALIDAD SAN ANTONIO DE LA CAL, MUNICIPIO SAN ANTONIO DE LA CAL.

No. LICITACIÓN: EO-XX155-2025

OF. SF/SPIP/DPIP/CPCS/DPCSD/AF25/1593/2025

AUTORIZACIÓN:

NÚM. OBRA: AF25/1593/252842/2025

## CATÁLOGO DE CONCEPTOS

Código	Concepto	Unidad	Cantidad	P. Unitario	Importe	%
<b>TECHO FIRME 24 M2 DE LÁMINA GALVANIZADA</b>						
<b>A</b>	<b>PRELIMINARES</b>					
	TRAZO Y NIVELACIÓN MANUAL, PARA ESTABLECER EJES DE REFERENCIA, BANCOS DE NIVEL, INCLUYE: MATERIALES, MANO DE OBRA, EQUIPO, HERRAMIENTA Y TODO LO NECESARIO PARA SU CORRECTA EJECUCIÓN.	M2	1,704.00			
A01						
<b>TOTAL PRELIMINARES</b>						
<b>B</b>	<b>ESTRUCTURA</b>					
	SUMINISTRO Y COLOCACIÓN DE LARGUERO LONGITUDINAL A BASE DE PERFIL TUBULAR PINTADO DE 3" X 1 1/2 " CAL 20, SE FIJARÁ A MURO, CASTILLO Y/O MORILLOS DE MADERA, SEGÚN LAS NECESIDADES DE LA VIVIENDA, INCLUYE: COLOCACIÓN A NIVEL, SOLDADURA, ANDAMIOS, MATERIALES, MANO DE OBRA, EQUIPO, HERRAMIENTA Y TODO LO NECESARIO PARA SU CORRECTA EJECUCIÓN.	ML	1,704.00			
B01						
	SUMINISTRO Y COLOCACIÓN DE LARGUERO TRANSVERSAL PARA SUJETAR LÁMINA A BASE DE PERFIL TUBULAR PINTADO DE 3" X 1 1/2 " CAL 20, SE FIJARÁ A MURO, CASTILLO Y/O MORILLOS DE MADERA, SEGÚN LAS NECESIDADES DE LA VIVIENDA, INCLUYE: COLOCACIÓN A NIVEL, SOLDADURA, ANDAMIOS, MATERIALES, MANO DE OBRA, EQUIPO, HERRAMIENTA Y TODO LO NECESARIO PARA SU CORRECTA EJECUCIÓN.	ML	1,221.20			
B02						
	SUMINISTRO Y COLOCACIÓN DE LÁMINA GALVANIZADA CALIBRE 32 DE 3.05 X 0.80MTS, PARA UNA SUPERFICIE DE CONSTRUCCIÓN DE HASTA 24M2, INCLUYE: FIJACIÓN A SOPORTE ESTRUCTURAL MEDIANTE PIJAS PUNTA DE BROCA DE 1/4"X 1 1/4", SILICÓN, ANDAMIOS, MATERIALES, ACARREOS, MANO DE OBRA, EQUIPO, HERRAMIENTA Y TODO LO NECESARIO PARA SU CORRECTA EJECUCIÓN.	M2	2,042.67			
B03						
<b>TOTAL ESTRUCTURA</b>						
<b>SUBTOTAL</b>						
<b>I.V.A. 16.00%</b>						
<b>TOTAL DEL PRESUPUESTO</b>						

## VIVIENDA BIENESTAR

REGIÓN: VALLES CENTRALES  
 MUNICIPIO: SANTA MARÍA PEÑALES  
 LOCALIDAD: Recibimiento  
 OBRA:



**VIVIENDA  
BIENESTAR**

CONSTRUCCIÓN DE TECHO FIRME, EN LA LOCALIDAD RECIBIMIENTO, MUNICIPIO SANTA MARÍA PEÑALES.

No. LICITACIÓN: EO-XX155-2025

OF. SF/SPIP/DPIP/CPCS/DPCSD/AF25/1615/2025

AUTORIZACIÓN:

NÚM. OBRA: AF25/1615/252851/2025

## CATÁLOGO DE CONCEPTOS

Código	Concepto	Unidad	Cantidad	P. Unitario	Importe	%
<b>TECHO FIRME 24 M2 DE LÁMINA GALVANIZADA</b>						
<b>A</b>	<b>PRELIMINARES</b>					
	TRAZO Y NIVELACIÓN MANUAL, PARA ESTABLECER EJES DE REFERENCIA, BANCOS DE NIVEL, INCLUYE: MATERIALES, MANO DE OBRA, EQUIPO, HERRAMIENTA Y TODO LO NECESARIO PARA SU CORRECTA EJECUCIÓN.	M2	240.00			
A01						
<b>TOTAL PRELIMINARES</b>						
<b>B</b>	<b>ESTRUCTURA</b>					
	SUMINISTRO Y COLOCACIÓN DE LARGUERO LONGITUDINAL A BASE DE PERFIL TUBULAR PINTADO DE 3" X 1 1/2 " CAL 20, SE FIJARÁ A MURO, CASTILLO Y/O MORILLOS DE MADERA, SEGÚN LAS NECESIDADES DE LA VIVIENDA, INCLUYE: COLOCACIÓN A NIVEL, SOLDADURA, ANDAMIOS, MATERIALES, MANO DE OBRA, EQUIPO, HERRAMIENTA Y TODO LO NECESARIO PARA SU CORRECTA EJECUCIÓN.	ML	240.00			
B01						
	SUMINISTRO Y COLOCACIÓN DE LARGUERO TRANSVERSAL PARA SUJETAR LÁMINA A BASE DE PERFIL TUBULAR PINTADO DE 3" X 1 1/2 " CAL 20, SE FIJARÁ A MURO, CASTILLO Y/O MORILLOS DE MADERA, SEGÚN LAS NECESIDADES DE LA VIVIENDA, INCLUYE: COLOCACIÓN A NIVEL, SOLDADURA, ANDAMIOS, MATERIALES, MANO DE OBRA, EQUIPO, HERRAMIENTA Y TODO LO NECESARIO PARA SU CORRECTA EJECUCIÓN.	ML	172.00			
B02						
	SUMINISTRO Y COLOCACIÓN DE LÁMINA GALVANIZADA CALIBRE 32 DE 3.05 X 0.80MTS, PARA UNA SUPERFICIE DE CONSTRUCCIÓN DE HASTA 24M2, INCLUYE: FIJACIÓN A SOPORTE ESTRUCTURAL MEDIANTE PIJAS PUNTA DE BROCA DE 1/4"X 1 1/4", SILICÓN, ANDAMIOS, MATERIALES, ACARREOS, MANO DE OBRA, EQUIPO, HERRAMIENTA Y TODO LO NECESARIO PARA SU CORRECTA EJECUCIÓN.	M2	287.70			
B03						
<b>TOTAL ESTRUCTURA</b>						
<b>SUBTOTAL</b>						
<b>I.V.A. 16.00%</b>						
<b>TOTAL DEL PRESUPUESTO</b>						

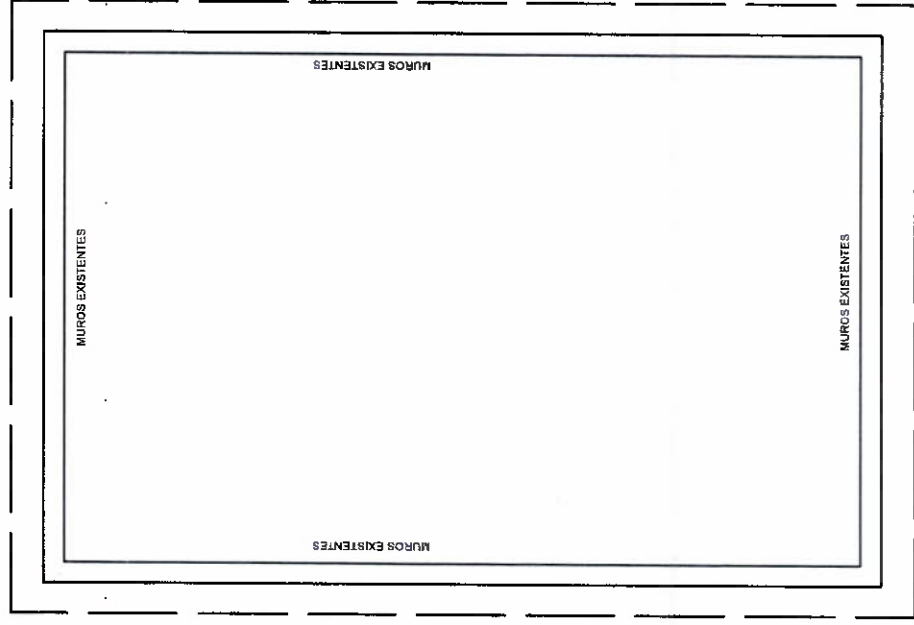
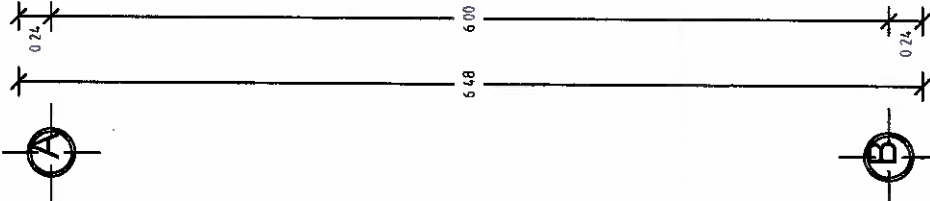
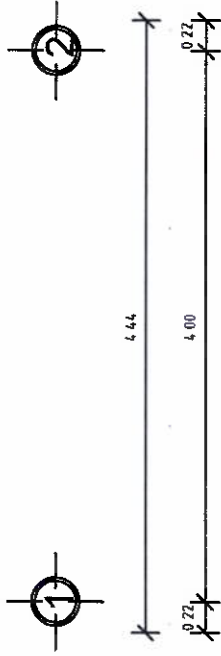

NOTA: LAS MEDIDAS  
DE TECHO FIRME  
VARIAN  
DEPENDIENDO DE  
LAS NECESIDADES  
DEL SITIO DONDE SE  
IMPLEMENTARÁ.



**VIVIENDA  
BIENESTAR**  
UN PUEBLO TRANSFORMANDO SU HISTORIA

DIRECTOR DE PLANEACIÓN Y PTO.  
ING. PABLO HILARIO SANCHEZ

DPTO. DE INTEGRACIÓN DE EXP. TÉCNICOS  
ARQ. JORGE L. LEYVA OSORIO

DPTO. DE ESTUDIOS Y PROYECTOS  
ARQ. OSCAR E. MÉNDEZ CRUZ

PROYECTO: **TECHO FIRME**  
(LÁMINA GALVANIZADA CAL. 32)

PROTOTIPO: **T - 24 - 3**

TIPO DE PLANO:  
**PLANTA ARQUITECTÓNICA**

MUNICIPIO:  
**ANEXO "A"**  
LOCALIDAD:  
**ANEXO "A"**  
ESCALA:  
**LA INDICADA**  
ACOTACIÓN  
**METROS**  
FECHA:  
**2025**  
OF. DE AUTORIZACIÓN  
**ANEXO "A"**  
NO. DE LICITACIÓN:  
**EO-XXI195-2025**

NÚMERO DE PLANO:  
**1/6**

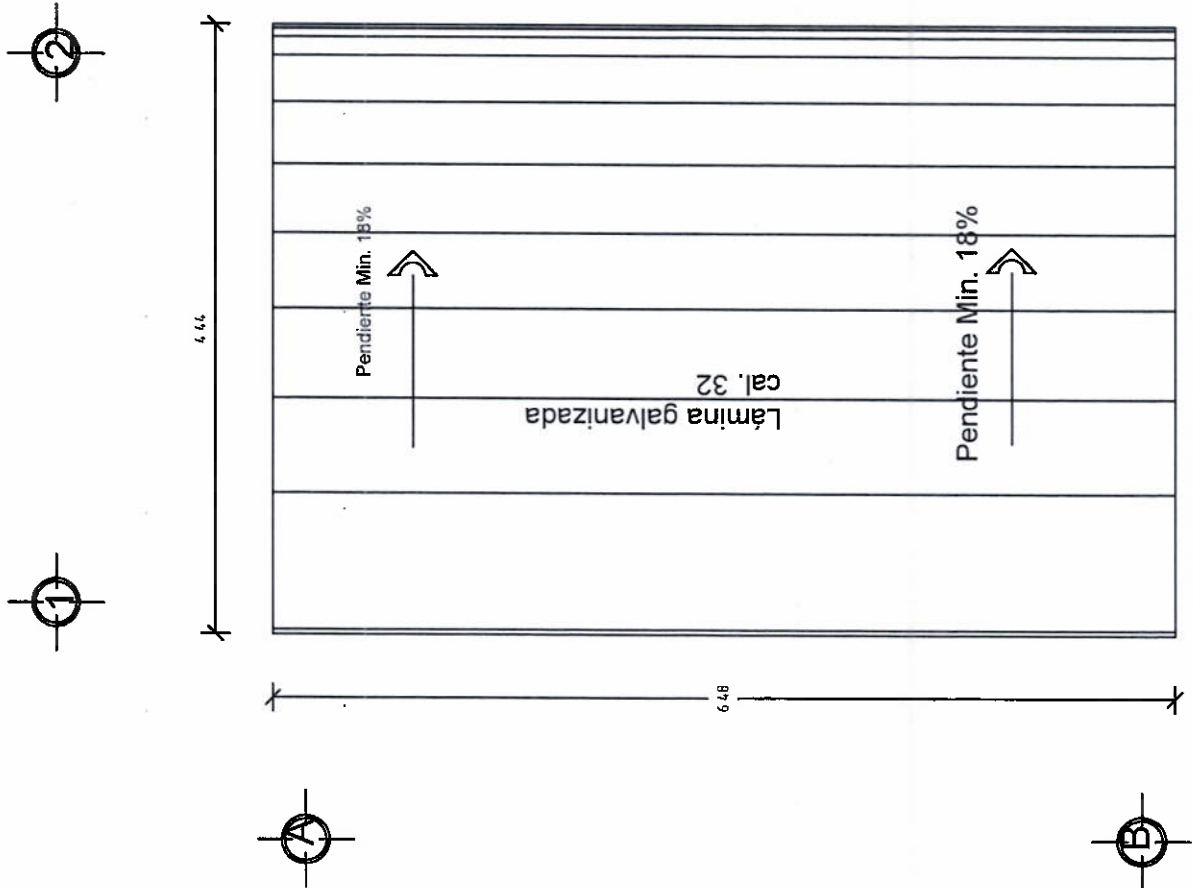

**Planta de Conjunto**  
**ESC. 1:50**



**VIVIENDA**  
**BIENESTAR**

UN PUEBLO TRANSFORMANDO SU HISTORIA

DIRECTOR DE PLANEACIÓN Y PTTO:  
ING. PABLO HILARIO SANCHEZ

COORDINADOR DE INTEGRACIÓN DE EXP. TÉCNICOS:  
ARQ. JORGE L. LEYVA OSORIO

DEPTO. DE ESTUDIOS Y PROYECTOS:  
ARQ. OSCAR E. MÉNDEZ CRUZ

PROYECTO: **TECHO FIRME**  
(LÁMINA GALVANIZADA CAL. 32)

PROTOTIPO: **T - 24 - 3**

TIPO DE PLANO:  
**PLANTA DE CONJUNTO**

MUNICIPIO:  
**ANEXO "A"**  
LOCALIDAD:  
**ANEXO "A"**  
ESCALA:  
**LA INDICADA**  
ACOTACIÓN:  
**METROS**  
FECHA:  
**2025**  
OF. DE AUTORIZACIÓN:  
**ANEXO "A"**  
NÚM. DE LICITACIÓN:  
**EO-XXI155-2025**

NÚMERO DE PLANO:  
**2/6**

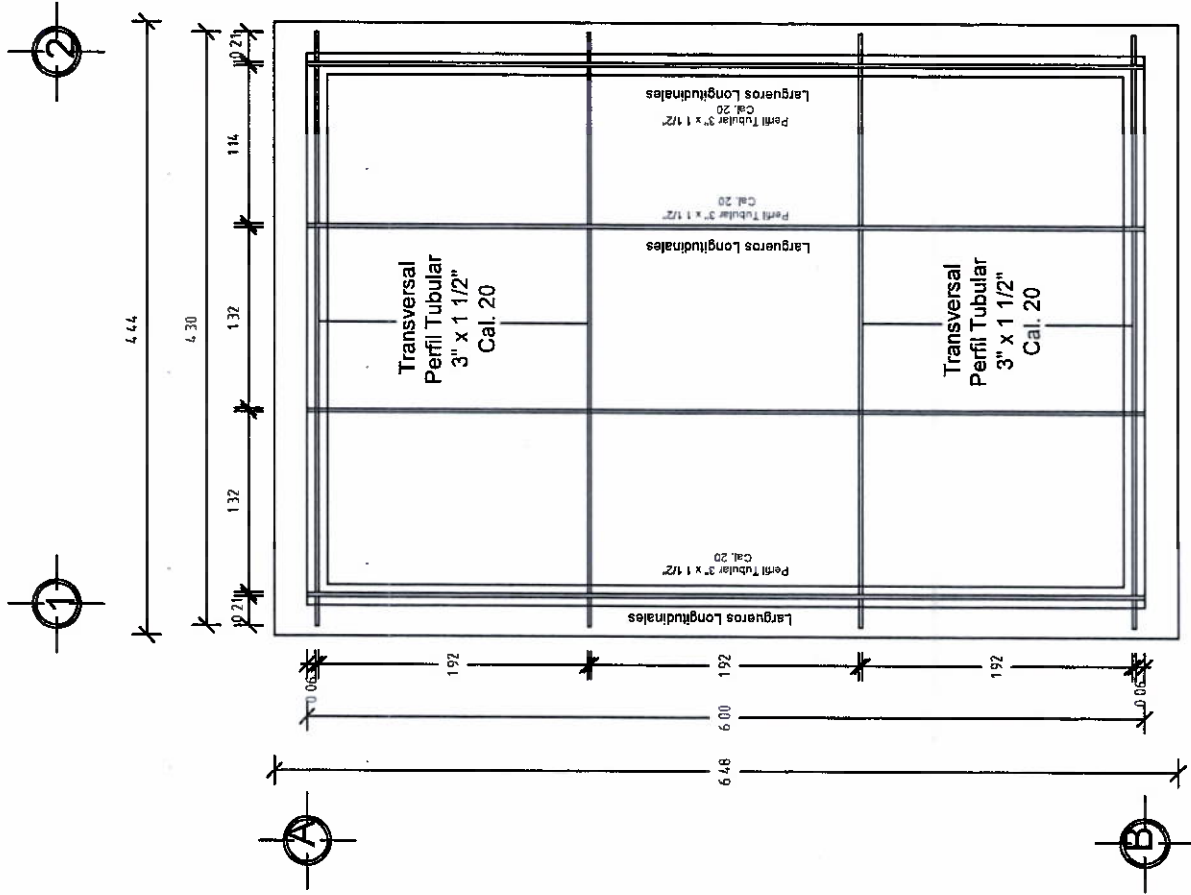

**Planta Estructura**  
**ESC. 1:50**



**VIVIENDA**  
**BIENESTAR**

UN PUEBLO TRANSFORMANDO SU HISTORIA

DIRECTOR DE PLANEACIÓN Y P.TTO.  
ING. PABLO HILARIO SANCHEZ

DDPP DE INTEGRACIÓN DE EXP. TÉCNICOS  
ING. JORGE L. LEYVA OSORIO

OPTO. DE ESTUDIOS Y PROYECTOS  
ARQ. OSCAR E. MÉNDEZ CRUZ

PROYECTO: **TECHO FIRME**  
(LÁMINA GALVANIZADA CAL. 32)

PROTOTIPO: **T - 24 - 3**

MUNICIPIO:  
**ANEXO "A"**  
LOCALIDAD:  
**ANEXO "A"**  
ESCALA:  
**LA INDICADA**  
ACOTACIÓN:  
**METROS**  
FECHA:  
**2025**  
OF. DE AUTORIZACIÓN:  
**ANEXO "A"**  
Nº. DE LICITACIÓN:  
**EO-XX155-2025**

NÚMERO DE PLANO

**3/6**



# VIVIENDA BIENESTAR

UN PUEBLO TRANSFORMANDO SU HISTORIA

DIRECTOR DE PLANEACIÓN Y PTO.:  
ING. PABLO HILARIO SANCHEZ

DEPTO. DE INTEGRACIÓN DE EXP. TÉCNICOS  
ING. JORGE L. LEYVA OSORIO

DEPTO. DE ESTUDIOS Y PROYECTOS:  
ARQ. OSCAR E. MÉNDEZ CRUZ

PROYECTO: **TECHO FIRME**  
(LÁMINA GALVANIZADA CAL. 32)

PROTOTIPO: T - 24 - 3

TIPO DE PLANO:  
**CORTE TRANSVERSAL**

MUNICIPIO: ANEXO "A"  
LOCALIDAD: ANEXO "A"  
ESCALA: LA INDICADA  
ACOTACIÓN METROS  
FECHA: 2026  
OF. DE AUTORIZACIÓN: ANEXO "A"  
Nº DE LICITACIÓN: ED-XX-155-2025

NÚMERO DE PLANO:

**4/6**

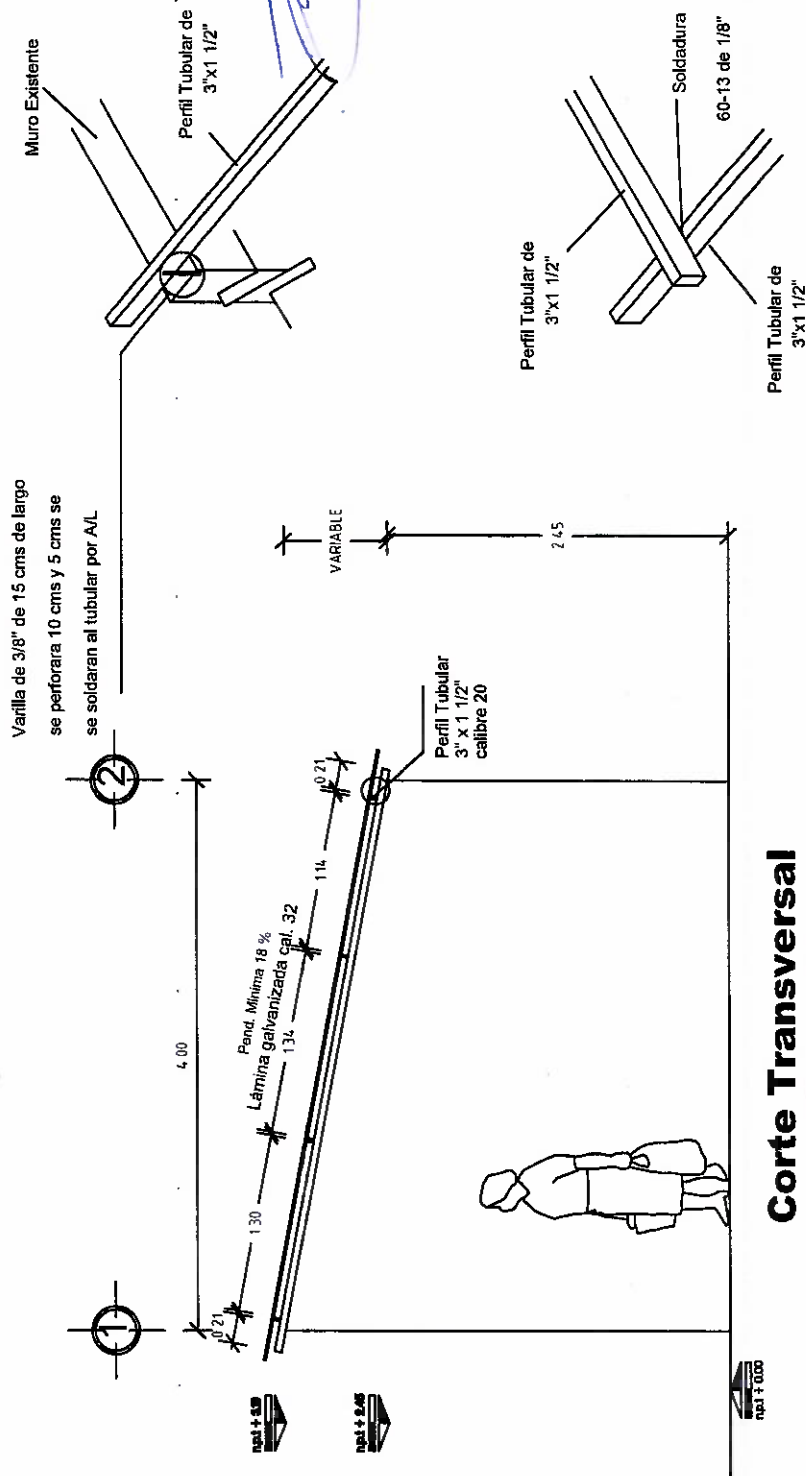

**Corte Transversal  
ESC. 1:50**



**VIVIENDA  
BIENESTAR**

UN PUEBLO TRANSFORMANDO SU HISTORIA

DIRECTOR DE PLANEACIÓN Y PTO.:  
ING. PABLO HILARIO SANCHEZ

DEPTO. DE INTEGRACIÓN DE EXP. TÉCNICOS  
CARGO: JORGE L. LEYVA OSORIO

DEPTO. DE ESTUDIOS Y PROYECTOS:  
ARQ. OSCAR E. MÉNDEZ CRUZ

PROYECTO: **TECHO FIRME**  
(LÁMINA GALVANIZADA CAL. 32)

PROTOTIPO: **T-24-3**

TIPO DE PLANO:  
**PLANTA LÁMINAS**

MUNICIPIO: ANEXO "A"  
LOCALIDAD: ANEXO "A"  
ESCALA: LA INDICADA  
ACOTACIÓN: METROS  
FECHA: 2025  
OF. DE AUTORIZACIÓN: ANEXO "A"  
Nº DE LICITACIÓN: EO-XX155-2025

NÚMERO DE PLANO:

**5/6**

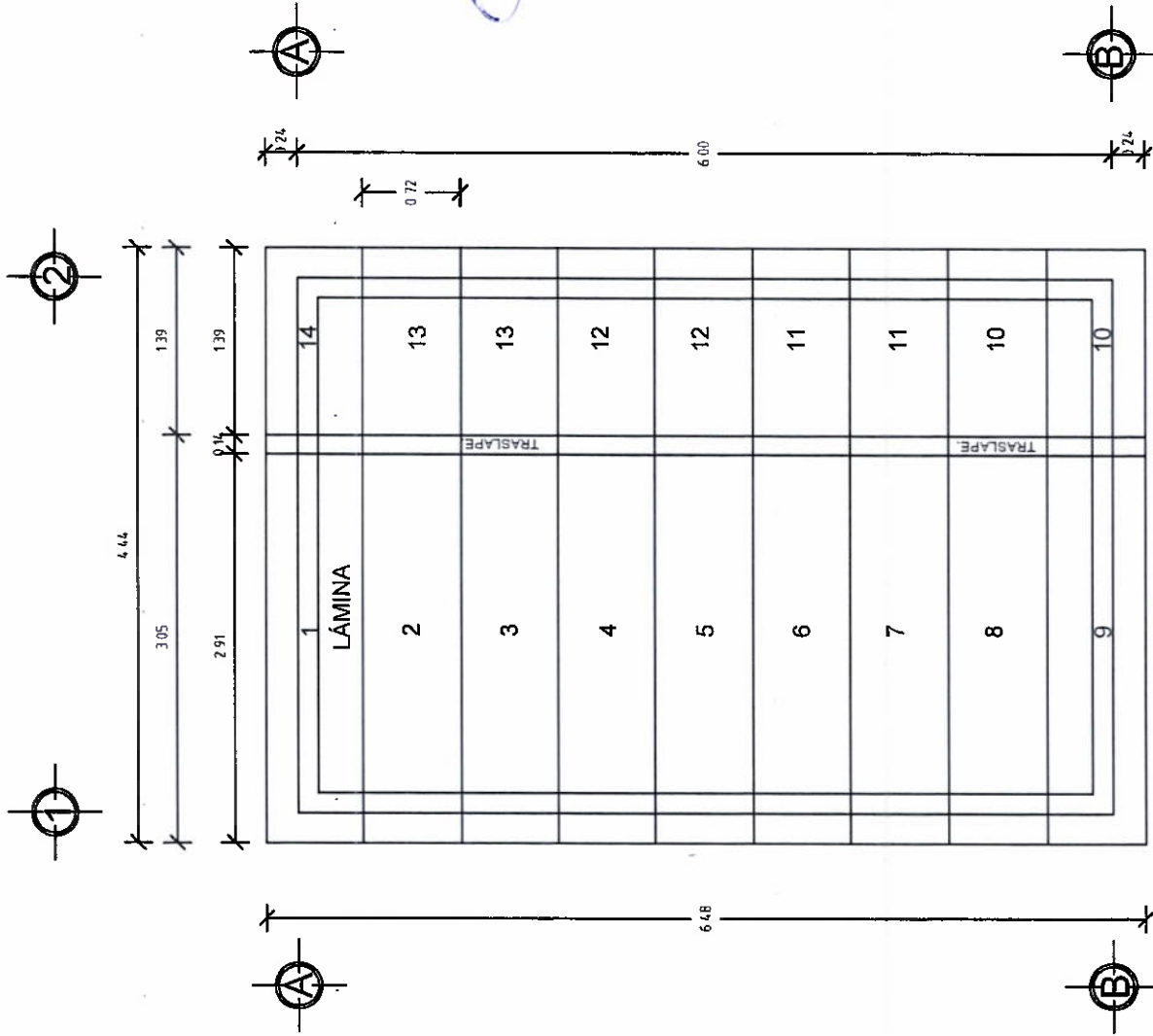

**Planta Láminas  
ESC. 1:50**



# ESPECIFICACIONES

EL ÁREA DE 28.77 M2 DEL TECHO DE DIMENSIONES 6.48 M X 4.44, PARA UNA VIVIENDA CON UNA SUPERFICIE DE CONSTRUCCIÓN DE 24.00 M2 Y CON MEDIDAS DE 4.00 M DE ANCHO X 6.00 M DE LARGO Y UN TECHO A UNA AGUA DE ACUERDO A LAS CARACTERÍSTICAS DE CADA VIVIENDA TENIENDO UNA DIFERENCIA DE ALTURA DE 0.30 A 0.80 MTS, ENTRE EL MURO FRONTAL Y EL POSTERIOR, LA SUMATORIA DEL ÁREA DE TODOS LOS TECHOS DE LAS VIVIENDAS ATENDIDAS NO DEBERÁ VARIAR SU PROMEDIO INDICADO. SÓLO EN CASOS AISLADOS Y CON LA AUTORIZACIÓN DEL SUPERVISOR DE OBRA.

LA ESTRUCTURA SE FIJARÁ A MUROS, CASTILLOS Y/O MORILLOS DE MADERA SEGÚN LAS NECESIDADES DE LA VIVIENDA. SE PERFORARÁ Y SE ANCLARÁ VARILLA DE 3/8" PARA SUJETAR EL PERFIL TUBULAR.

**HABILITADO Y COLOCACIÓN DE ESTRUCTURA.-**SE REALIZARÁ DE ACUERDO A LAS MEDIDAS POR CUBRIRSE, VERIFICÁNDOSE SI LOS PERFILES TUBULAR ALCANZAN A APOYARSE, EN CASO CONTRARIO, SE AÑADIRÁ LA LONGITUD SOLDANDO LA SECCIÓN FALTANTE CON SOLDADURA DE ARCO METÁLICO, DEBIENDO CUIDAR EL PROCESO Y LA FUSIÓN DE LOS METALES DEJANDO LAS PIEZAS PERFECTAMENTE UNIDAS CON SOLERA, SIN REBABAS Y LAS SECCIONES DE LA SOLDADURA UNIFORMES Y CONTINUAS, TAMBIÉN SE DEBERÁ CUIDAR LA SEGURIDAD TOMANDO LAS PRECAUCIONES NECESARIAS DE LA ZONA DE TRABAJO Y DE LOS OPERADORES.

LA COLOCACIÓN DE LOS PERFILES EN CASO DE QUE FUERAN AÑADIDOS, SE COLOCARÁN LAS UNIONES ALTERNADAMENTE PARA QUE NO QUEDEN DE UN SOLO LADO MÁS DEL 33% LAS ZONAS AÑADIDAS EN UNA, SOLA SECCIÓN.

DEBERÁN QUEDAR PERFECTAMENTE NIVELADAS Y PLOMEADAS TODAS LAS PIEZAS ANTES DE FIJARLAS.

SE INSTALARÁN REGLAS PERFECTAMENTE APLOMADAS QUE SIRVAN DE GUÍAS, EN CADA UNO DE LOS EXTREMOS ALINEANDO LAS LÁMINAS EN AMBOS SENTIDOS.

**PARA LA ESTRUCTURA METÁLICA.-** SE UTILIZARÁ PERFIL RECTANGULAR CALIBRE 20, DEBIENDO CUMPLIR CON LAS ESPECIFICACIONES ASTM (SOCIEDAD AMERICANA DE PRUEBAS DE MATERIALES), A-500, GRADO B, CON DIMENSIONES DE 3" X 1 1/2" .

**SOLDADO DE ESTRUCTURA.-** SE UTILIZARÁ SOLDADURA AWS 60-13 DE 1/8", UTILIZANDO PLANTA DE SOLDAR ELÉCTRICA.



**VIVIENDA  
BIENESTAR**

UN PUEBLO TRANSFORMANDO SU HISTORIA

DIRECTOR DE PLANEACIÓN Y PTTO.  
ING. PABLO HILARIO SANCHEZ

DPTO. DE INTEGRACIÓN DE EXP. TÉCNICOS  
ARQ. JORGE L. LEYVA OSORIO

DPTO. DE ESTUDIOS Y PROYECTOS:  
ARQ. OSCAR E. MÉNDEZ CRUZ

PROYECTO: TECHO FIRME  
(LÁMINA GALVANIZADA CAL. 32)

PROTOTIPO: T - 24 - 3

TIPO DE PLANO:  
ESPECIFICACIONES

MUNICIPIO:  
ANEJO "A"  
LOCALIDAD:  
ANEJO "A"  
ESCALA:  
LA INDICADA  
ACOTACIÓN:  
METROS  
FECHA:  
2025  
CERO DE AUTORIZACIÓN:  
ANEJO "A"  
No. DE LICITACIÓN:  
EO-XX155-2025

NÚMERO DE PLANO:

6/6





VIVIENDA  
BIENESTAR

GOBIERNO DEL ESTADO DE OAXACA  
VIVIENDA BIENESTAR  
DIRECCIÓN DE PLANEACIÓN Y PRESUPUESTO  
DEPARTAMENTO DE INTEGRACIÓN DE EXPEDIENTES TÉCNICOS



Gobierno del Estado

ANEXO "A"

No.	MUNICIPIO	LOCALIDAD	No. DE OFICIO DE AUTORIZACION	NUM. OBRA	METAS (ACCIONES)	TIPO DE ACCIÓN	No. DE LICITACION
1	SAN ANTONIO DE LA CAL	San Antonio de la Cal	SF/SP/PI/DPI/PC/PS/DPCSDES/AF25/1615/2025	AF25/1615/252842/2025	71	TECHO FIRME	EO-XX155-2025
2	SANTA MARÍA PERÓLES	Recibimiento	SF/SP/PI/DPI/PC/PS/DPCSDES/AF25/1615/2025	AF25/1615/252851/2025	10		
3					51		



# GOBIERNO DEL ESTADO DE OAXACA

## VIVIENDA BIENESTAR



NOMBRE DE LA OBRA:

BENEFICIARIO:

LOCALIDAD:

MUNICIPIO:

FUENTE:

"ESTA VIVIENDA FUE MEJORADA CON RECURSOS FEDERALES DEL FAIS DEL EJERCICIO FISCAL VIGENTE"

INICIANDO EL DÍA  
Y SE CONCLUYÓ EL DÍA

DEL MES DE  
DEL MES DE

DEL AÑO 2025  
DEL AÑO 2025

Medidas de 1.22 x 2.44 m.

Los colores se verificarán en el Departamento de Supervisión y Seguimiento de Obras



**BIENESTAR**  
SECRETARÍA DE BIENESTAR,  
TEQUIO E INCLUSIÓN



El Gobierno del Estado de Oaxaca Construye

Obra:

Ubicación:

Inversión:

Población beneficiada:

Programa (estatal ó federal):

*"Este Programa es público, ajeno a cualquier partido político. Queda prohibido el uso para fines distintos a los establecidos en el programa."- Esta obra fue realizada con recursos públicos federales*



**BIENESTAR**  
SECRETARÍA DE BIENESTAR,  
TEQUIO E INCLUSIÓN